システム機能・仕様アイコン一覧表

機能・仕様　◎……標準装備　○……モード選択式　□……オプション　ー……必要無しまたは該当せず

			SCIBORG機種品番：	540HB｜540HS	640HB｜640HS
			SCIBORG本体価格（消費税別）→	オープン｜オープン	オープン｜オープン
本体・リモコン仕様			電子パワーサイレン（別置）	KB22-1｜KR22-1	KB22-1｜KR22-1
			音圧	125dB	125dB
		1	音色	BEEP 1音色	BEEP 1音色
			警報時間 ＆ 警告時間	30秒 ＆ 2秒	30秒 ＆ 2秒
			バッテリ断線警報	◎｜ー	◎｜ー
		2	デジタルリモコン（ページャー含む）	□	□
		6	登録可能リモコン数	4□	4□
		7	純正キーレス、スマートキー連動	◎	◎
		8	システム待機時消費電流	15mA｜9mA	14mA｜8mA
			システム警報時消費電流	最大1 A	最大1 A
		9	本体使用周囲温度	-40～85℃	-40～85℃
		10	本体＆サイレン・防水構造	IP40 ＆ IP54	IP40 ＆ IP54
		11	新保安基準適合	◎	◎
本体機能		12	威嚇用LED(赤)	PBS-90L	PBS-90L
			機能設定スイッチ	◎	◎
		13	チャープ音動作確認 ON/OFF	○ ワンタッチ	○ ワンタッチ
		14	アンサーバック通知機能	□（ページャーは生産終了品）	□（ページャーは生産終了品）
		15	メモリー機能	◎	◎
		16	セクターメモリー	◎	◎
		17	ハイセキュリティサイレンストップ	□	□
		18	オートアーム	○	○
		19	オートリアーム	○	○
		20	パニックサイレンモード	□	□
		21	エラーチャープ®	○	○
		22	SBS迷惑防止（セクターバイパス®）	◎	◎
			バイパス回数：センサー警告・センサー警報・ドア・IG	10・10・5・10	10・10・5・10
		23	強制解除	◎	◎
		24	リセットコードプログラミング	○	○
		25	エンジンスターター装着車対応	○ 注1	○ 注1
		26	ターボタイマー装着車対応	○ 注1	ー
		27	車速連動ドアロック	○ 注3	ー
		28	サイレントモード™	□	□
		29	（ショック）センサーバイパス®モード	○	○
		33	ダイレクトドアロック	□	ー
		31	バレーモード®	○	○
		32	車両状況確認	□	□
		35	DIGI∞LINK®（デジタル・リンク）	◎	□
		51	リレーアタック対策モード	○ 注5	○ 注5
プロテクト方式		34	赤外線式２段階衝撃センサー	◎	◎
		36	ドアオープンプロテクト（ー）	◎	◎
		38	イグニッションプロテクト	◎	◎
		37	インテリジェントIGプロテクト®（IIP）	○	○
		39	デュアルプロテクト®	◎	◎
		30	トランク オープン プロテクト	◎	注2
		40	ボンネット オープン プロテクト	注2	注2
		41	スタータキルイモビライザー	□	□
		42	レジューム機能	◎	◎
		43	イモビカッター妨害機能	□ 注4	□ 注4
出力		44	GWA® 車両コントロール出力	◎	◎
		45	ハザードフラッシュ® 出力	◎ 注3	スモール（-）
		46	ドアロックコントロール出力	□ 注3	□
		47	IGオン中ドア開警告（ハザード点滅）	○ 注3	ー
		48	イクステリア・イルミネーション	○ 注3	○
		49	外部出力（トランクリリース）	□ 注3	□
		50	リモートスタート中確認動作	○ 注3	○

- システムの取付には、車両電装及び盗難警報器に関する専門的な知識と経験が必要です。
- ドアロックコントロールは、車種により別途オプションが必要になる場合があります。
- 取り付けの可否に関しましては取扱店にお問合せください。
- 純正アラーム装着車ではドアロックコントロール機能はご利用頂けません。
- 他社CAN-BUS製品と併用した場合、信号等の干渉により双方の一部またはすべての機能が正常に動作しない場合があります。
- 装着車両はバッテリーの充電不足にならないよう1週間に1度、数時間以上運転してください。また、容量の大きなものへの交換や定期的にチェックすることをお勧めします。
- スマートキーとページャーリモコンが密着すると電波干渉により車両に認識されずドアのロック/アンロックやエンジン始動ができない場合があります。スマートキーとページャーリモコンは10cm程度離して使用してください。
- 輸入車、一部の国産車ではドアロック、ハザードフラッシュ、ライトフラッシュ、ドア検知などの機能が利用できない場合があります。
- 使用上の注意・製品保証につきましては、製品に同梱の取扱説明書をお読みください。
- バックアップサイレン内蔵電池の寿命は約2～3年です。

注1：エンジン作動中に純正キーレスリモコン操作ができない車両ではエンジンスターター、ターボタイマー使用中のセット/解除はできません。
注2：本体のドア検知線及びドア配線キット、ボンネットスイッチ等を使用する事で利用可能となります。
注3：車両により機能しない場合があります。
注4：トヨタ車のみ追加可能
注5：本体バージョンや対応車種等の条件があります。（リレーアタック対策モード2　特許出願中！）

製品に関するお問合せは：TEL 0569-20-5585　FAX 0569-20-5586
土、日、祝祭日、当社休業日を除く
AM10:00～12:00・PM1:00～4:00

製造元 株式会社キラメック
〒475-0936 愛知県半田市板山町9丁目183の1
URL: https://kiramek.com

KIRAMEK INCORPORATED

このカタログの記載内容は2023年1月現在のものです。

- カタログに掲載されている写真の色は実際の商品とは異なって見える場合があります。
- カタログに記載されている製品の仕様、外観及び性能は予告なく変更されることがあります。
- カタログに記載の製品価格には消費税、取付工賃等は含まれておりません。
- 本製品の動作の有無に関わらず、万一盗難、事故が発生しても責任は負いかねます。
- 誤った取り付け、もしくは使用方法での苦情には応じかねますのでご了承ください。

■ご購入・お取付に関するお問合せは・・・

SCIBORG®

Premium Safety & Security Systems

https://kiramek.com

SCIBORG® SECURITY

CAN-BUS車専用　次世代型　純正キーレスエントリー・スマートキー連動セキュリティ！！

アクティブIRデュアルショックセンサー付属　純正キーレスエントリースマートキー連動　エンジンスターター装備車対応　ショックセンサーバイパスモード　新保安基準対応BEEPサイレン　車速連動ドアロック機能

DIGI∞LINK スマートセキュリティ・ハイグレードモデル

540HB

バックアップサイレン標準装備

本体価格 **オープンプライス**

取付工賃等は別途必要　JAN: 4571114022784

DIGI∞LINK スマートセキュリティ

540HS

BEEPサイレン標準装備

本体価格 **オープンプライス**

取付工賃等は別途必要　JAN: 4571114022777

プロテクトレベル［High Grade］　［540HB＝4.5/5］　★★★★½

警戒セクター：　衝撃、ドア、IG、バッテリー断線警報(540HB)

選べるセットモード　ノーマルモード　29 センサーバイパスモード　33 バレーモード

LED 12　CHIRP 13　TRG.MEM. 15　SEC.MEM. 16　A.ARM 18　A.REARM 19　ER.CHIRP 21
SRS 22　E. RESET 23　E.R.CODE 24　E.S.COMP 25　SPEED LK 27　R.S.FLASH 50　S.BYPASS 29
VALET 31　IR SENSE 34　DOOR 35　IG PRTCT 36　IIP 37　D.SENSE 38　GWA 44
HA.FLASH 45　EXT.ILUM 48　REMOTE 2　Armed NSS STOP 17　PANIC 20　SILENT 28　DO LOCK 30

※CAN-BUS通信を利用した他社製品と併用した場合、双方の一部またはすべての機能が正常に動作しない場合があります。
※機能アイコン2，17，20，28＆30はオプションページャーの機能です。
※ハザードフラッシュ機能は、車両特性により機能しない場合やスモールランプが点滅する場合があります。
※本製品は装着対象車両に適合したデータを事前にダウンロードする必要があります。適合車種については販売店もしくは当社HPでご確認ください。
※オートライト消灯機能付きエンジンスターター装備車では、必ずエンジン停止前にセキュリティを解除してください。

ココが凄い

- ▶▶ 誤報が極めて少ない、高感度衝撃センサー標準装備。
- ▶▶ 動作確認チャープ音をワンタッチでON、OFF可能！
- ▶▶ 立体駐車場で便利なセンサーバイパスモード。（センサーのみスリープ）
- ▶▶ CAN-BUS通信によりフルデジタル制御でスムースな動作を実現！
- ▶▶ ＜業界初！＞車速連動ドアロック機能を搭載！！（※当社調べ）
- ▶▶ TR365S,TR365Dと組み合わせた場合は、純正キーレス非装備車へも装着可能です。

純正キーレスリモコン・スマートキーでコントロールする新世代セキュリティ！

アクティブIRデュアルショックセンサー付属　純正キーレスエントリースマートキー連動　エンジンスターター装備車対応　ショックセンサーバイパスモード　新保安基準対応BEEPサイレン　スモールフラッシュ機能

ハイグレード・スマートセキュリティ

640HB

本体価格 **オープンプライス**

取付工賃等は別途必要　JAN: 4571114023491

スマートセキュリティ

640HS

本体価格 **オープンプライス**

取付工賃等は別途必要　JAN: 4571114023484

プロテクトレベル［High Grade］　［640HB＝3.5/5］　★★★½☆

警戒セクター：　衝撃、ドア、IG、バッテリー断線警報(640HB)

選べるセットモード　ノーマルモード　23 センサーバイパスモード　26 バレーモード

LED 12　CHIRP 13　TRG.MEM. 15　SEC.MEM. 16　A.ARM 18　A.REARM 19　ER.CHIRP 21
SRS 22　E. RESET 23　E.R.CODE 24　E.S.COMP 25　R.S.FLASH 50　S.BYPASS 29　VALET 31
IR SENSE 34　DOOR 35　IG PRTCT 36　IIP 37　D.SENSE 38　GWA 44　SMALL 45
EXT.ILUM 48　REMOTE 2　Armed NSS STOP 17　PANIC 20　SILENT 28

純正リモコンでセキュリティをON/OFF

簡単！　ロック時 セキュリティON　便利！　アンロック時 セキュリティOFF

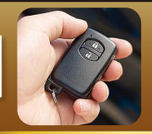

※機能アイコン2，17，20＆28はオプションページャーの機能です。
※製品画像、警戒セクター、プロテクトレベルは６４０ＨＢです。
※オートライト消灯機能付きエンジンスターター装備車では必ずエンジン停止前にセキュリティを解除してください。

純正アラームが普及する一方で高級車の盗難被害、車種を問わずカーナビの盗難が激増しています。

1 車両への衝撃
車両への衝撃を2段階で検知し、弱い衝撃では威嚇音、強い衝撃ではサイレンを鳴らします。

2 ドアのこじ開け
セキュリティシステム作動中にドアをこじ開けられた場合に、サイレンを鳴らします。

3 イグニッション監視
セキュリティシステム作動中に不正なエンジン始動を検知した場合、サイレンを鳴らします。

おすすめオプション　ハザードフラッシャー

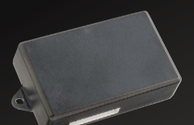

KCM-1

540専用オプション

本体価格 **8,250円**（消費税込み）

JAN: 4571114023729　取付工賃等は別途必要

サイレン鳴動をモニターしてハザードを点滅させるユニットです。CAN-BUS通信でハザードフラッシュできない車種へ使用します。
1）衝撃センサーによる予備警告音をモニターすると、ハザードが5回点滅します。
2）本警報音をモニターすると、３０秒または警報が止まるまでハザードが点滅します。

※（1）、（2）以外では動作しません。（セット、解除、解除点灯、リモコン登録など）
※国産車用

注意
1：SCIBORG® 540シリーズは、CAN-BUS車専用です。
2：本装置は車両CAN-BUS通信システムと通信を行うことで正常に機能します。装着対象車両に適合したデータを事前にダウンロードする必要があります。ダウンロードには専用ツールが必要です。
3：適合した車両でもマイナーチェンジやイヤーモデルの変更等、車両データの変更により装着できない場合があります。
4：CAN通信を利用した他社製品と併用した場合、双方の一部またはすべての機能が正常動作しない場合があります。

540Hシリーズ＆640Hシリーズの主な機能及び特徴

PROTECT

純正キーレス、スマートキー連動
- **640シリーズ**：ロック、アンロック信号とハザード点滅信号を検知することで動作します。
- **540シリーズ**：車両のCAN-BUS信号と同期し動作します。

125dBハイクオリティサイレン
新保安基準対応の耐熱（125℃）ＢＥＥＰ音サイレン。　大音量で犯人を威嚇し、被害発生を周囲へ知らせます。　Ｂモデルは、バッテリー断線警報機能付き。

アクティブIR（赤外線）２ステージ・ショックセンサー
高精度A-IRセンサーで、高感度を維持、誤作動を大幅低減。軽い衝撃で警告動作、強い衝撃で本警報動作を行います。
No.1 Quality

ドアオープン検知機能
ドアをこじ開けられた場合に本警報動作を行います。
※640シリーズ：車種により、別売のダイオードや独立ドア配線キットが必要な場合があります。

インテリジェントIGプロテクト® 機能（選択式）
エンジンスターター対応モードを選択した場合でもドアのこじ開けなど一度本警報動作すると、それ以降はIGプロテクトモードに切り替わる機能です。イグニッションがONになると本警報動作を行います。

レジューム機能
警戒中に万が一バッテリーをはずされても、セット状態を記憶しているため電源が再投入された場合、本警報と同時に復帰するため不正解除ができません。

セクターメモリー機能
システムが本警報動作をした場合、検知したセクター（センサー、ドア、IG）ごとに過去3回まで記憶し動作確認LEDの点滅回数の変化でレポートします。

PROTECT & CONVENIENCE

ハザード（緊急）フラッシュ® 機能標準装備
- **640シリーズ**：ON/OFF、警告、警報時にスモールライトを点滅させることができます。（車両によりリレー等が必要）
- **540シリーズ**：警告、警報時にハザードランプを点滅させることができます。（車両により機能しない場合あり）

GWA® 車両コントロール(-)出力
ルミネーターなど光学式威嚇オプション、デジタル傾斜センサーやスターターキルイモビライザーリレーの追加装着が可能です。

強制解除機能
純正リモコンの電池切れなどの場合でもシステムを強制的に解除できます。（リセットコードの変更も可能）

オートアーム（AA）＆オートリアーム（AR）機能（選択式）
AA：エンジンを停止し、ドアの開閉から２０秒後にシステムを自動的にセットします。
AR：システム解除後、一定時間ドアを開けないと再び自動的にセットになります。

リモコン＆アンテナセットTR365S、TR365D（別売）
別売の**TR365シリーズ**リモコンセットと組み合わせた場合は、純正キーレス非装備車へも装着可能です。（TR365Sは１個リモコン付：11,000円 税込）

車速連動ドアロック機能（選択式） ※車両により機能しない場合があります。 **540シリーズのみ**
車両速度が約３０km/hに達するとドアを自動的にロックします。
停車後シフトを「P」ポジションにすると自動的にアンロックします。

※本警報動作とは30秒間のサイレン鳴動とハザードフラッシュ動作のことです。

おすすめオプション　専用リモコンで手軽にモード選択

TR365D

リモコン＆アンテナセット

本体価格 **16,500円**（消費税込み）

JAN: 4996327084297　取付工賃等は別途必要

※電池付き、ただし機能テスト用のため使用できる期間に差があります。リモコン電池は消耗品のため保証対象外となります。
※アンテナは鉄板、ガラス、ピラー内へは設置しないでください。
※防眩／熱反射ガラスが装備されている車両ではご利用いただけません。
※リモコンに防水機能はありません。

ハイブリッドセキュリティ

KEYLESS 純正キーレス連動

REMOTE 警戒モードをワンタッチで選択可能

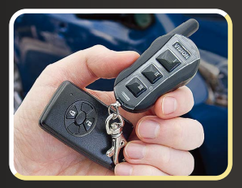

注意
1：本製品は、車両純正のキーレスリモコンでドアの施錠／開錠が可能で、その際に必ず純正機能としてハザードが点滅する車両のみ装着可能です。（後付けのハザードアンサーバックシステムには連動できません。）
2：**純正キーを運転席の鍵穴に差し、アンロックした際にハザードが点滅しない車両にのみ装着可能です。**
3：ドアロックモーターの12V信号が検出できない一部車両には装着できません。（バキューム式など）
4：**本製品はハザード点滅中は正常に動作しない事があります。**
5：リモコン＆アンテナセット（別売）と組み合わせた場合は、純正キーレス非装備車へも装着可能です。

SCIBORG® 540H/640H & VISION™ 1460/1480 セキュリティ新機能　特許出願中！

リレーアタックとは

スマートキー装備車を狙った車両盗難の犯罪手口です。犯人Aがスマートキーに近づき特殊な専用機器を利用してスマートキーから常時発信している微弱な電波を中継（リレー）します。犯人Bは車両の隣で待機し電波を受信しドアをアンロック、エンジンを始動し乗り逃げする手口です。

540H/640H/1480/1460シリーズは新たにリレーアタック対策モードを搭載しました。本機能をON設定するとドアアンロックでも540H/640Hは解除しないためリレーアタックに対抗可能です。※　更にオプションのスタータキル・イモビライザーリレーやイモビカッターキラーRSシリーズと組み合わせることでより強力なセキュリティシステムが構築できます。また、リレーアタックへはスマートキーの保管方法★を工夫することで防ぐことができます。（★スマートキーをスマートフォンなどの電波遮断ポーチに入れ電波を遮断する等）

▶**対策モード1のシステムOFF方法**　緊急解除、オプションリモコン

▶**対策モード2のシステムOFF方法**　純正リモコンアンロック2回押し、オプションリモコン

※対策モード1 搭載ファームウェア　540H: T35、640H: T14（2017年5月以降）、対策モード1&2 搭載ファームウェアV2　540H: T39以上、640H: T16以上（2017年12月以降）
540Hの対策モード2選択可能車種は当社ホームページの適合表(レクサス・トヨタ)をご確認ください。

CAN-BUS通信を利用して車両情報を取得できる、セキュリティ・インストール用アダプター

DIGI∞LINK

VISION™1460シリーズ、SCIBORG®640Hシリーズへ接続可能！
CAN-BUS通信により以下の車両情報を取得することで、セキュリティの取付けが困難だった車両（輸入車など）へのインストールを可能にします。
●ドアロック開閉信号　●ドアオープン信号　●イグニッションON信号
●ハザード点滅信号　●トランクオープン信号
セキュリティから車両のコントロールも可能です。（車種により制限あり）
●ドアロック開閉　●ハザード点滅　●トランクオープン

対応セキュリティシステムは：
VISION™ The Ultimate in Car Security

カーナビ取付に必要な信号も取得可能
●車速信号　●イルミネーション信号　●ACC信号
●リバース信号　●パーキングスイッチ信号
※車両により一部の機能に制限があります。

CAN-BUSアダプター®（特許取得済、PATENTED）
CAN-MX2
本体価格 **44,000円** 汎用ハーネス同梱
（消費税込み）取付工賃等は別途必要

接続イメージ

注意点

※本製品は装着対象車両に適合したデータを事前にダウンロードする必要があります。
※**適合表記載の車種でもマイナーチェンジによる最新型(イヤーモデル)では動作しない場合があります。別途お問い合せください。**
※正規ディーラー車のみの対応となります。
※防磁／熱反射ガラスが装備されている車両では、1460、640H（純正キーレス連動モデル）以外のシステムはご利用いただけません。
※1460、640Hとの組み合わせでは別売のダイオードN-045が必要です。また、システムからドアロックコントロールする場合は、別売のページャーリモコン＆アンテナセット及びドアロックインターフェイス318-16Rが必要です。
※ハザードフラッシュ機能は、車種により利用できない場合や、点滅回数がセキュリティ本体付属の説明書記載内容と異なる場合があります。
1460、640Hとの組み合わせでは、別売のリレーが必要です。
※他社製セキュリティとの組合せでは動作しない場合があります。
※CAN通信を利用した他社製品と併用した場合、双方の一部またはすべての機能が正常動作しない場合があります。

適合車種

純正キーレスリモコン・スマートキー連動セキュリティ！！　CAN-BUS車専用・次世代型

盗難発生警報装置（特許取得済、PATENTED）
DIGI∞LINK スマートセキュリティ
1480S BEEP サイレン 標準装備
本体価格 **56,100円**（消費税込み）
取付工賃等は別途必要　JAN: 4996327063926

盗難発生警報装置（特許取得済、PATENTED）
DIGI∞LINK スマートセキュリティ・ハイグレードモデル
1480B バックアップ サイレン 標準装備
本体価格 **63,800円**（消費税込み）
取付工賃等は別途必要　JAN: 4996327063933

純正キーレスリモコン・スマートキーでコントロールする新世代セキュリティ！

盗難発生警報装置
スマートセキュリティ
1460S BEEP サイレン 標準装備
本体価格 **45,100円**（消費税込み）
取付工賃等は別途必要　JAN: 4996327084402

盗難発生警報装置
ハイグレード・スマートセキュリティ
1460B バックアップ サイレン 標準装備
本体価格 **52,800円**（消費税込み）
取付工賃等は別途必要　JAN: 4996327084396

VISION™ 1460 & 1480 OPTION 手元のリモコンに異常を通報 TR537S　生産終了

1460 or 1480 セキュリティ

愛車の異常を手元で知りたい ＋ 専用リモコンで警戒モードをワンタッチで選択したい

TR537S ページャー＆アンテナセット
リモコン品番：**TR53A-7X**　ソフトケース品番：**TX-CASE**

本体価格 **44,000円**（税込）

＝

ハイブリッド・セキュリティ

VISION™ 1460 OPTION 専用リモコンで手軽にモード選択 TR365D

1460 セキュリティ

純正キーレス非装備車へ取付けたい ＋ 専用リモコンで警戒モードをワンタッチで選択したい

TR365D リモコン＆アンテナセット
リモコン品番：**TX-36**

本体価格 **16,500円**（税込）

＝

ハイブリッド・セキュリティ

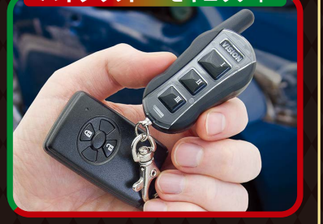

SCIBORGメインユニット標準装備

高精度かつ誤報が極めて少ない!

センサー品番:318-054

感度 [Sensitivity] ★★★★★

精度 [Precision] ★★★★½

■本体サイズ: 55×42×20mm
■消費電流: 約4.7mA

アクティブIR・2ステージ ショックセンサー

製品ビデオ

セキュリティシステムの基本性能は衝撃センサーが決定するといっても過言ではありません。

アクティブIR衝撃センサーとは、振り子状の振動ユニットに赤外線(IR)を照射し、その反射光を解析することで車両を伝う微振動を検知する仕組みのセンサーです。

基本感度が非常に高く、また感度調整幅が大きいため、軽自動車からミニバン、ワンボックスまでボディサイズを問わず、車両全体の衝撃をほぼ均等に検知することが可能です。

警告エリアと警報エリアの感度に幅を持たせ、さらに車体を直撃する振動周波数とマフラー音、トラック、鉄道、飛行機、地震、雷、などの環境ノイズを識別することで、誤報を極力低減しました。プラスティックパーツへ設置することで抜群の性能を発揮します。

従来型のセンサー
センサーの設置場所を中心に感度ムラがあります。また、感度を上げると誤報も多発します。

SCIBORGのセンサー
1つのセンサーで車両全体の衝撃をほぼ均等に検知可能です。

※誤報には予備警告は含みません。
※感度の上げすぎ(50%以上)にご注意ください。

センサー、サイレン、リレー & リモコン

生産終了

TR535S用スペアリモコン
TR53A-5G
本体価格 33,000円
(消費税込み)
JAN:4571114022463
※単4アルカリ電池は別売。

「BEEP」サイレン
KR22-1
本体価格 6,600円
(消費税込み)
JAN:4996327044192

ハザードフラッシュリレー
896-2AH
本体価格 2,750円
(消費税込み)
JAN:4996327033974

3ボタン黒色リモコン
TX-36
本体価格 6,600円
(消費税込み)
JAN:4996327084273

再発行不可

「BEEP」バックアップサイレン
KB22-1
本体価格 16,500円
(消費税込み)
JAN:4996327044208

スターターキル・イモビライザーリレー
KDR-2B
本体価格 8,250円
(消費税込み)
JAN:4571114024344

デュアル機能

5ポイント・ループセンサー & (+/−)トリガーコンバータ
318-085
本体価格 4,400円
(消費税込み)
JAN:4996327044239
■本体サイズ:33×55×13mm ■消費電流:約5.8mA

独立調整式
マルチフレックス

2ゾーン・レーダーセンサー
MMF-2
本体価格 16,500円
(消費税込み)
JAN:4996327057246
■本体サイズ:36×50×14mm ■消費電流:約7mA

省電力
マルチフレックス

2ステージ・デジタル傾斜センサー
KST-24
本体価格 16,500円
(消費税込み)
JAN:4571114023262
■本体サイズ:33×55×13mm ■消費電流:約1.2mA

SPLITTER

センサーオプションを追加する場合に必要です(最大3個)。各センサーポートにON/OFFスイッチを装備しており、駐車環境に応じて使用するセンサーの選択が可能です。

センサー分岐ユニット
SB-03
本体価格 3,850円
(消費税込み)
JAN:4996327074441
■本体サイズ: 55×42×26mm (ステイ除く)

使用例

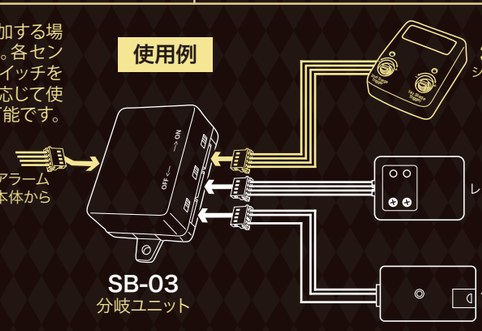

LUMINATOR

スキャニングLED

点滅スピード3種類 / 点滅パターン16種類

LM801S
高輝度 桜ピンクLED
本体価格 8,800円
(消費税込み)
JAN:4571114024054

スモークSTYLE

LM801G
高輝度グリーンLED
本体価格 8,800円
(消費税込み)
JAN:4571114023965

省電力商品 消費電流 約10mA

製品ビデオ

LM801B
高輝度ブルーLED
本体価格 8,800円
(消費税込み)
サイズ:51×38×12mm
JAN:4571114022425

LM801W
高輝度ホワイトLED
本体価格 8,800円
(消費税込み)
JAN:4571114022449

LM801R
高輝度レッドLED
本体価格 7,700円
(消費税込み)
JAN:4571114022432

LM800S
高輝度 桜ピンクLED
本体価格 7,700円
(消費税込み)
JAN:4571114024030

LM801 見た目スッキリ! サイドポート仕様!! LM800

LM800G
高輝度グリーンLED
本体価格 7,700円
(消費税込み)
JAN:4571114023958

省電力商品 消費電流 約10mA

LM800B
高輝度ブルーLED
本体価格 7,700円
(消費税込み)
サイズ:51×38×12mm
JAN:4571114021732

LM800W
高輝度ホワイトLED
本体価格 7,700円
(消費税込み)
JAN:4571114021749

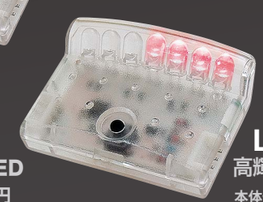

LM800R
高輝度レッドLED
本体価格 6,600円
(消費税込み)
JAN:4571114021725

● LM800/801シリーズの点滅パターンは16種類、点滅スピードは3種類です。

LEDディスプレー

文字プレート(3種つき)

LM700G
グリーン
本体価格 7,700円
(消費税込み)
JAN:4571114022586

点滅パターン8種類

LM700W
ホワイト
本体価格 7,700円
(消費税込み)
JAN:4571114022531

LM700R
レッド
本体価格 7,700円
(消費税込み)
JAN:4571114022524

省電力商品 消費電流 約3.5mA

サイズ:70×25×6mm(ステーを除く)

● LM700シリーズの点滅パターンは8種類です。(点滅スピードの変更はできません。)

フラッシングLED

貼付タイプ

青 **LM100B** 1.8m
JAN:4571114022609
サイズ:20×11mm

青 **LM120B** 1.0m
JAN:4571114022661
サイズ:38×11×22mm

白 **LM100W** 1.0m
JAN:4571114022623

白 **LM120W** 1.0m
JAN:4571114022685

本体価格 3,300円
(消費税込み)

赤 **LM100R** 1.8m
JAN:4571114022616

緑 **LM100G** 1.0m
JAN:4571114022630

黄 **LM100Y** 1.0m
JAN:4571114022647

紫 **LM100P** 1.0m
JAN:4571114022654

赤 **LM120R** 1.0m
JAN:4571114022678

緑 **LM120G** 1.0m
JAN:4571114022692

黄 **LM120Y** 1.0m
JAN:4571114022708

紫 **LM120P** 1.0m
JAN:4571114022715

埋込タイプ

フラッシングLED、埋込レッド
LM180R 1.8m
本体価格 3,300円 (消費税込み)
JAN:4571114022739
取付穴径:8mm

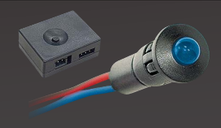

フラッシングLED、埋込ブルー
LM180B 1.8m
本体価格 3,300円 (消費税込み)
JAN:4571114022722
取付穴径:8mm

省電力商品 消費電流 約4.5mA

● LM100/120/180シリーズはすべてコントローラー付です。 複数同時に取付した場合、点滅パターンのタイミングはシンクロしません。
● LM100シリーズの点滅パターンは8種類です。(点滅スピードの変更はできません。)
● LUMINATORシリーズはVISION、SCIBORGセキュリティシステム(RSシリーズを除く)と**併用可能**で、システム作動中は光による威嚇を行います。
● LM801、LM800シリーズを単独使用(ダミー取り付け)する場合は、必ずアース・ブースター **GAP-2** (¥2,200税込) を使用してください。(車両ノイズによるLED切れを防ぎます。)

取付サポートパーツ

※車両側への割り込み配線用

0.4~0.5mm線対応
サイズ：19.2×5.2mm

ネジタップ（4個入り）
NS-4
本体価格 1,100円
（消費税込み）
JAN: 4571114023873

ネジタップ（10個入り）
NS-10
本体価格 2,420円
（消費税込み）
JAN: 4571114023880

ネジタップ（100個入り）
NS-100
本体価格 22,000円
（消費税込み）
JAN: 4571114023897

※車両側への割り込み配線用

オススメ！

0.65~0.8mm線対応
サイズ：25.9×7.2mm

ネジタップ（4個入り）
NT-4
本体価格 1,100円
（消費税込み）
JAN: 4571114022937

ネジタップ（10個入り）
NT-10
本体価格 2,420円
（消費税込み）
JAN: 4571114022968

ネジタップ（100個入り）
NT-100
本体価格 22,000円
（消費税込み）
JAN: 4571114022975

※延長接続、ジョイント用

0.5~1.0mm線対応
サイズ：25.9×7.2mm

ネジロック（4個入り）
NL-4
本体価格 825円
（消費税込み）
JAN: 4571114022944

ネジロック（10個入り）
NL-10
本体価格 1,760円
（消費税込み）
JAN: 4571114022982

ネジロック（100個入り）
NL-100
本体価格 16,500円
（消費税込み）
JAN: 4571114022999

レッド

1.8m

埋込タイプ（動作確認LED）
L-318L
本体価格 880円
（消費税込み）
JAN: 4996327051404
※取付穴径サイズ：8mm

ブルー

1.8m

埋込タイプ（動作確認LED）
L-328L
本体価格 1,100円
（消費税込み）
JAN: 4996327051411
※取付穴径サイズ：8mm

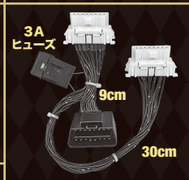

OBD専用2分岐ハーネス
OB-22W
本体価格 6,380円
（消費税別途）
JAN: 4571114023903

ボンネット・スイッチ
S-113
本体価格 550円
（消費税込み）
JAN: 4996327000082

独立ドア配線キット（6分岐）
DSS-6
本体価格 1,650円
（消費税込み）
JAN: 4996327057215

OBD専用3分岐ハーネス
OB-23W
本体価格 7,700円
（消費税込み）
JAN: 4571114023774

センサー信号ON/OFF専用

ON／OFFラッチスイッチ
PBS-20R
本体価格 1,320円
（消費税込み）
JAN: 4996327000075

最大500mA出力

アース・ブースター
GAP-2
本体価格 2,200円
（消費税込み）
JAN: 4571114023279

※OBD2カプラを利用する機器を**OB-22W**は2つ、**OB-23W**は3つまでワンタッチで接続可能。
※OBD2の電源容量には限りがあります。消費電流が大きな製品を接続した場合、接続された製品の不安定動作、故障を起こす原因となります。
※他社製品との組み合わせでは信号が干渉し双方の機能が動作しない場合があります。

販売店専用ツール

CAN信号チェッカー
CAN-CT
本体価格 16,500円（消費税込み） JAN: 4571114023408

DIGI-LINK製品（1480、540H、CAN-MX）を車両へ取り付ける際、車両側CAN-BUS通信線が正しいか確認するツールです。付属の動作確認LEDの点滅回数で判断します。車両には様々な領域のCAN-BUS通信線が存在するため事前確認は重要です。

車種別データ書き込みツール
CAN-TOOL2
本体価格 オープン JAN: 4571114022852

DIGI-LINK製品（1480、540H、CAN-MX）へ車種別データをインストールする専用ツールです。VISION1480シリーズ、SCIBORG540Hシリーズ、CAN-BUSアダプターCAN-MXは車種別データのインストールが必須です。

セキュリティ用語説明

2 デジタルリモコン
コード数7,378京通。ローリングコードを採用しコード自体の不正コピーを防止します。

3 ローリングコード
リモコン操作をするたびにコードが変わり、コード自体の盗難を防ぎます。

12 威嚇用LED
システム警戒中に点滅。警報を発した場合には急点滅へ変わり、異常があった事を知らせます。また、機能選択時やリセットコードなどの登録時にも使用します。

13 チャープ音動作確認（選択式）
システムのセット／解除時にチャープ音で動作確認ができます。
チャープ音を出さずに操作することも可能です。

14 アンサーバック機能
アンサーバックモデルでは、システムのセット／解除はもちろん、車の異常も手元へ通知されます。（通信状態等によりアンサーバックしない場合もあります。）異常はセクターごとに異なった表示で知らせます。エンジンスターターやターボタイマーの併用時には、エンジンの始動状態も通知されます。

15 メモリー機能
被害に遭遇し警報を発した場合、それを記憶し解除時にLEDの急点滅でレポートします。

16 セクターメモリー
６４０Ｈ、５４０Ｈシリーズでは、異常を検知したセクター（センサー、イグニッション、ドア）をLEDの点滅回数でレポートします。

17 ハイセキュリティ・サイレンストップ
サイレン発報中に、リモコン操作でサイレン音だけを止め、システムを解除しません。サイレン音停止の５秒後から再び警戒を始めます。

18 オートアーム（ＡＡ）機能（選択式）
エンジンが停止し、ドアの開閉から20秒後にシステムを自動的にセットします。セット時の動作は、チャープ音動作確認、ハザードフラッシュ、アンサーバックのみで、ドアロックは作動しません。（640H+318-16Rはドアロックします。）

19 オートリアーム（ＡＲ）機能（選択式）
システム解除後、60秒間ドアを開けないと再び自動的にセットになります。オートリアームでは、通常セットと同様にアンサーバックやドアロックなども行われます。

20 パニックサイレンモード
緊急時にリモコンのボタンを数秒間押し続けることで強制的にサイレン警報を発することができます。
パニックサイレンは30秒間またはリモコンで停止するまで鳴りつづけます。

21 エラーチャープ®
システムセット時に、半ドアまたはセンサーが反応している場合には、2回のチャープ音で知らせます。 エラーを検知したセクターは、正常な状態に復帰するまで無視されます。機能設定でOFF可能。

22 セクターバイパス® 迷惑防止回路（SBS）
同じセクターが異常を検知し所定の回数だけ作動した場合、それ以降そのセクターは無視されます。一度システムを解除し再度セットすることで初期状態に戻すことができます。

23 強制解除
専用リモコンの紛失や電池切れなど万が一の場合でも、システムを強制的に解除することができます。

24 リセットコードプログラミング
強制リセットに必要なリセットコードを任意に選ぶことが可能なため、第三者に解除される心配がありません。

25 エンジンスターター、ターボタイマー装着車対応（選択式）
オートライト消灯機能付きエンジンスターター装備車では必ずエンジン停止前にセキュリティを解除する必要があります。
※セキュリティ本体にはリモートスタート機能は内蔵していません。

50 リモートスタート中確認動作（選択式）
エンジン始動状態をハザード（スモール）の点滅または点灯で知らせます。

28 サイレントモード™
システムが異常を検知した場合でも、ハザードフラッシュ機能のみを行いサイレンによる警告、警報を発しません。アンサーバックモデルでは通知機能が働きます。近所迷惑が心配な集合住宅地に最適な機能です。

29 （ショック）センサーバイパス® モード
ショックセンサー、オプションセンサーだけを無視し、不正なドア開け、エンジン始動のみを監視します。センサーの誤報が心配な場所で有効な機能です。

30 ダイレクト・ドアロック
セキュリティを作動させることなく、リモコン操作で任意にドアのロック／アンロック（ハザードフラッシュ付）のみコントロールできます。

31 バレーモード®
セキュリティーを動作しないようにするモードです。車検など、一時的に第三者へ預ける場合にご利用頂く便利な機能です。

33 DIGI∞LINK®（デジタルリンク）（特許取得済、PATENTED）
車両に搭載されているCAN-BUS（デジタル通信）システムを利用した接続方法です。取付後のトラブルや誤作動が大幅に低減しスムースな動作を実現します。

35 ドアオープンプロテクト
ドアをこじ開けられた場合に30秒間警報を発します。
車種により、オプションのダイオードや独立ドア配線キットを使用した複数箇所への配線作業が必要な場合があります。

36 イグニッションプロテクト（選択式）
不正なエンジンの始動を検知すると30秒間警報を発します。
エンジンスターター／ターボタイマーと併用する場合は、スターター対応（IIPをON）に設定する必要があります。

37 インテリジェントＩＧプロテクト®（IIP）
エンジンスターター対応中でも不正なエンジン始動から車をガードします。
エンジンスターター対応モードが選択されていても、ドア開けなどを検知して一度でも警報を発すると、それ以降システムをOFFにするまでは常にエンジン始動を検知して警報を発します。

38 デュアルプロテクト®
センサーが軽度な異常を検知した場合には5回の警告音とハザードフラッシュ、センサーが重度な異常を検知した場合や不正なドア開け、エンジン始動を検知した場合には、30秒間の警報音とハザードフラッシュで威嚇、撃退します。

41 スターターキル・イモビライザー
セキュリティ作動中はエンジン始動できません。
（輸入車には取付できません。）
（イモビライザーとはエンジンを始動できなくするしくみのことです。）

44 GWA®（車両コントロール）出力
デジタル傾斜センサーやスターターキル・リレー、ルミネーターなどを追加するための出力です。これらオプションパーツの複数接続も可能です。

45 ハザード（緊急）フラッシュ®機能
セット／解除時や警告・警報時に車のハザードランプ又はスモールライト（車種により896H-1CNリレーが必要）を点滅させる機能です。

46 ドアロックコントロール出力
セット／解除に連動してドアのロック、アンロックをするための出力です。
システムの種類や車種により、318-16R、318-16MZ、316-12などのオプションが必要です。 ※純正アラーム装着車では利用できません。

48 解除点灯（イクステリアイルミネーション）機能（選択式）
システム解除時にハザード（スモール）を点灯させる機能です。
30秒経過するか、ドアを開けることで消灯します。

VAS
2006（H18）年7月1日より新保安基準の運用が開始されました。検査機関の適合証明書をもとに自動車用品工業会が発行する自主基準の呼称です。

Eマーク
安全基準国際規制の認証。欧州では自動車EMC指令への適合証明が強制とされ車両に搭載される部品に対してEマークが義務付けられています。